NADPROŻE NS-4 Wykonać 1x

1:10

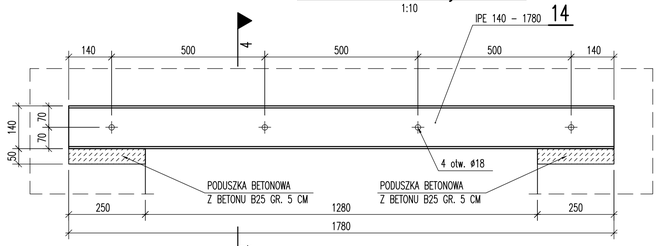

PRZEKRÓJ 4-4

1:10

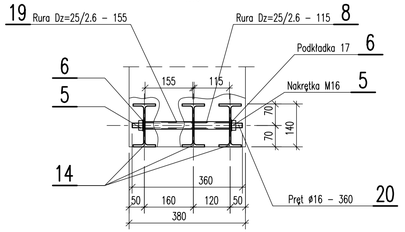

NADPROŻE NS-6 Wykonać 1x

1:10

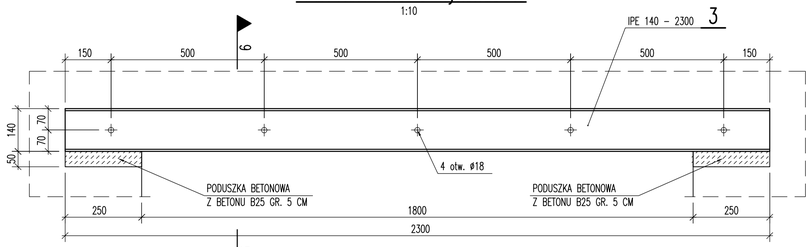

PRZEKRÓJ 6-6

1:10

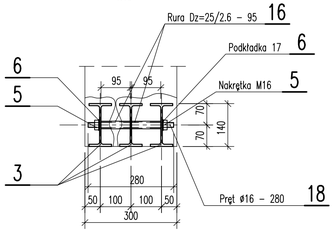

NADPROŻE NS-5 Wykonać 1x

1:10

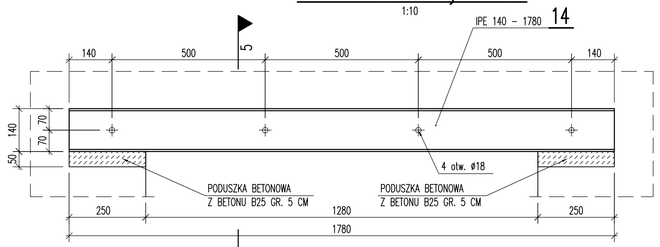

PRZEKRÓJ 5-5

1:10

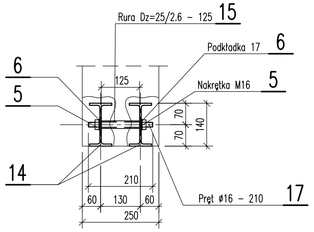

NADPROŻE NS-7 Wykonać 1x

1:10

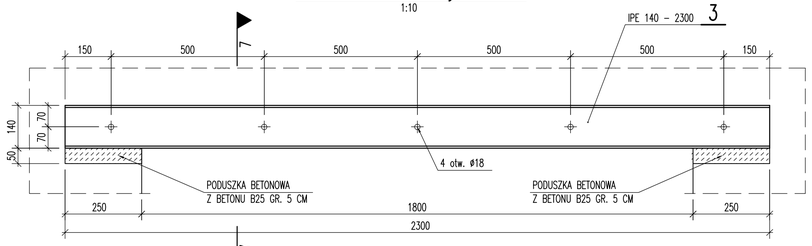

PRZEKRÓJ 7-7

1:10

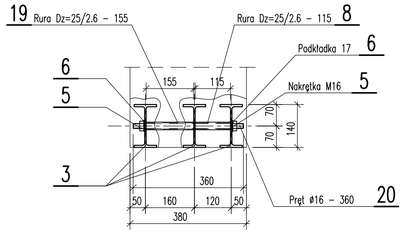

NADPROŻE NS-4 x1							
Poz.	Ilość	Przedmiot	Długość [mm]	Dł. Całk. [m]	Masa jedn. [kg/m]	Masa całk. [kg]	Materiał
14	3	IPE 140	1780	5,34	12,90	68,9	St3SX
8	4	Rurka Dz=25/2,6	115	0,46	1,44	0,7	St3SX
19	4	Rurka Dz=25/2,6	155	0,62	1,44	0,9	St3SX
20	4	Pret d16	360	1,44	1,58	2,3	St3SX
5	8	nakr. M16			0,03	0,3	kl. 5
6	8	podkł. 17			0,01	0,1	
Masa całkowita dla 1 elementu [kg]						**73,1**	
NADPROŻE NS-4				wyk. x	1	**73,1**	**kg**

NADPROŻE NS-5 x1							
Poz.	Ilość	Przedmiot	Długość [mm]	Dł. Całk. [m]	Masa jedn. [kg/m]	Masa całk. [kg]	Materiał
14	2	IPE 140	1780	3,56	12,90	45,9	St3SX
15	4	Rurka Dz=25/2,6	125	0,5	1,44	0,7	St3SX
17	4	Pret d16	210	0,84	1,58	1,3	St3SX
5	8	nakr. M16			0,03	0,3	kl. 5
6	8	podkł. 17			0,01	0,1	
Masa całkowita dla 1 elementu [kg]						**48,3**	
NADPROŻE NS-5				wyk. x	1	**48,3**	**kg**

NADPROŻE NS-6 x1							
Poz.	Ilość	Przedmiot	Długość [mm]	Dł. Całk. [m]	Masa jedn. [kg/m]	Masa całk. [kg]	Materiał
3	3	IPE 140	2300	6,9	12,90	89,0	St3SX
16	10	Rurka Dz=25/2,6	95	0,95	1,44	1,4	St3SX
18	5	Pret d16	280	1,4	1,58	2,2	St3SX
5	10	nakr. M16			0,03	0,3	kl. 5
6	10	podkł. 17			0,01	0,1	
Masa całkowita dla 1 elementu [kg]						**93,0**	
NADPROŻE NS-6				wyk. x	1	**93,0**	**kg**

NADPROŻE NS-7 x1							
Poz.	Ilość	Przedmiot	Długość [mm]	Dł. Całk. [m]	Masa jedn. [kg/m]	Masa całk. [kg]	Materiał
3	3	IPE 140	2300	6,9	12,90	89,0	St3SX
8	5	Rurka Dz=25/2,6	115	0,575	1,44	0,8	St3SX
19	5	Rurka Dz=25/2,6	155	0,775	1,44	1,1	St3SX
20	5	Pret d16	360	1,8	1,58	2,8	St3SX
5	10	nakr. M16			0,03	0,3	kl. 5
6	10	podkł. 17			0,01	0,1	
Masa całkowita dla 1 elementu [kg]						**94,2**	
NADPROŻE NS-7				wyk. x	1	**94,2**	**kg**

UWAGI:

1. Kształt i wymiary porównać z projektem architektonicznym.
2. Wymiary podano w mm.
3. Usytuowanie nadproży pokazano na rysunkach rzutów architektonicznych poszczególnych kondygnacji.

Inwestor:
SAMODZIELNY PUBLICZNY ZESPÓŁ ZAKŁADÓW OPIEKI ZDROWOTNEJ w WYSZKOWIE
UL. Komisji Edukacji Narodowej 1, 07-200 Wyszków

Temat projektu:
PRZEBUDOWA (MODERNIZACJA) BLOKU PORODOWEGO WRAZ Z SALĄ CIĘĆ ODDZIAŁU GINEKOLOGICZO - POŁOŻNICZEGO w SPZZOZ W WYSZKOWIE

Nazwa rysunku:
NADPROŻA NS-4, NS-5, NS-6, NS-7

Jednostka projektowa:
PROFIL STUDIO ARCHITEKTONICZNE REALIZACJA INWESTYCJI
44-100 Gliwice ul. Lipowa 14

Projektował: mgr inż. HENRYK BORECKI UPR. BUD. 82/92	Specjalność: Konstrukcja	Podpis:	Data: 10.2021
Sprawdził: mgr inż. MAŁGORZATA KUWACZKA-HAJOK UPR. BUD. SLK/1193/POOK/06	Specjalność: Konstrukcja	Podpis:	
stadium: PW	nr rys.: KN-02	Skala: 1:10	Rew.: 0